

REGINA LISOVSKĖ

**NEKILNOJAMOJO DAIKTO
KADASTRINIŲ MATAVIMŲ BYLA**

Tomas: 1

Nekilnojamojo turto objektas: Inžinerinis statinys

Registro Nr.: 44/3631908 (Statiniai)

Adresas: Neringos sav. Neringos m.

Lapų skaičius: 5



SUDERINTA

Valstybės įmonė Registrų centras

Elektroniniu parašu pasirašė: Ingrida Karalienė

Pareigos: Kadastro ekspertė

Laiko žyma: 2025-07-22 22:04:11

Tomo Nr. 1
Registro 44/3631908

BYLOS TOMO VIDAUS APYRAŠAS

Eil. Nr.	Dokumento pavadinimas	Dokumento		Lapų skaič.	Bylos lapų numeriai	Pastabos
		Nr.	Data			
1	IŠDĖSTYMO PLANAS		2025-07-23	1	1	
2	KOORDINAČIŲ ŽINIARAŠTIS		2025-07-23	1	2	
3	KITŲ INŽINERINIŲ STATINIŲ IR JŲ DALIŲ KADASTRO DUOMENYS 1P FORMA		2025-07-23	1	3	
4	KITŲ INŽINERINIŲ STATINIŲ IR JŲ DALIŲ VERČIŲ NUSTATYMAS 2P FORMA		2025-07-23	1	4	

Vidaus apyrašo lapų 4

Matininkė Regina Lisovskė



ĮŠDĖSTYMO PLANAS

M1:500

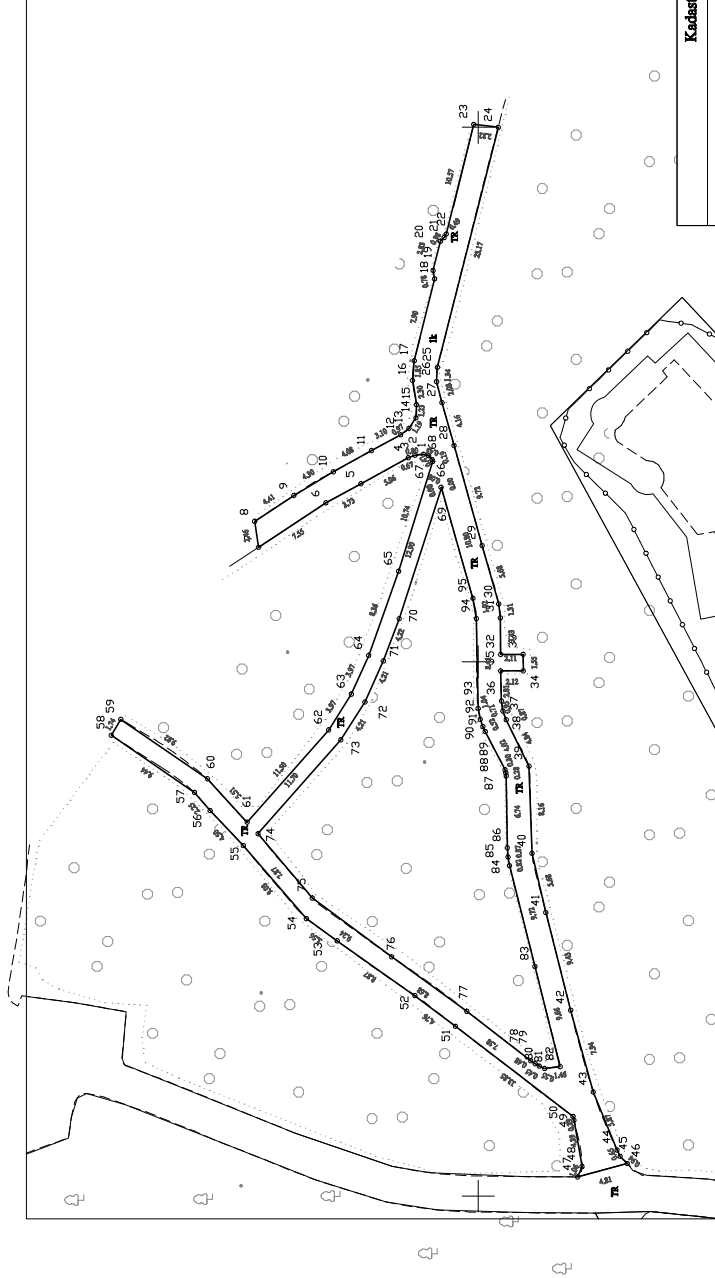

Kadastro duomenimis nustatyti naudota medžiaga			
Medžiagos pavadinimas	Medžiagos parengimo data		
R. Lisovalskės dangų išplėdomasis planas	2025-06-02		
Objekto pavadinimas			
Pėsčiųjų takas			
Objekto buvimo vieta/adresas	Neringos sav. Neringos m.		
Kadastro duomenų nustatymo data	2025-07-21		
el. pašto adresas (-ai): regina.skaraitė@gmail.com, tel.: + 370 631 918 90			
Matavimo kvalifikacijos pažymėjimo Nr.	Paraišius	Vardas ir pavardė	Data
2M-M-2489	Matininkė	REGINA LISOVSKĖ	2025-07-21

ELEKTRONINIO DOKUMENTO METADUOMENYS

I. Dokumento pavadinimas (antraštė) Išdėstymo planas

II. Dokumento sudarytojas (-ai)

Regina Lisovskė, Gargždai, Karaliaus Mindaugo g. 12-55

III. Dokumento registracijos data ir numeris 2025-07-22 10:37:40, Nr. 1181461752

IV. Pasirašymas

Parašo paskirtis: pasirašymas

Parašą sukūrusio asmens vardas, pavardė ir pareigos Regina Lisovskė, Matininkė, REGINA LISOVSKĖ

Sertifikatas išduotas: Regina Lisovskė

Parašo sukūrimo data ir laikas: 2025-07-22 10:37:40

Parašo paskirtis: suderinimas

Parašą sukūrusio asmens vardas, pavardė ir pareigos Ingrida Karalienė, Kadastro ekspertė, Valstybės įmonė Registrų centras

Sertifikatas išduotas: Ingrida Karalienė

Parašo sukūrimo data ir laikas: 2025-07-22 22:04:05

Parašo formatas: XAD5

V. Pagrindinio dokumento priedų skaičius – 1

VI. Pagrindinio dokumento pridedamų dokumentų skaičius – 0

VII. Pridedami dokumentai: nėra priedų

VIII. Dokumento specifikacijos identifikavimo žymuo ADOC-V1.0

IX. Programinės įrangos, kuria naudojantis sudarytas elektroninis dokumentas, pavadinimas
RC-DSS

X. Elektroninio dokumento grupė BeDOC

XI. Informacija apie elektroninio (-ių) parašo (-ų) tikrinimą (tikrinimo data)

Visi dokumente esantys elektroniniai parašai galioja (2025-07-24 11:04:11)

XII. Papildomi metaduomenys

Nuorašą suformavo R.Lisovskė, 2025-07-24 11:04:11 RC-DSS

KOORDINAČIŲ ŽINIARAŠTIS

Pavadinimas Pėsčiųjų takas

Objekto buvimo vieta Neringos sav. Neringos m.

Unikalus numeris 4400-6688-2711

Koordinačių sistema: LKS-94

Taško Nr.	X	Y	Taško Nr.	X	Y
1	6133604,70	309769,32	39	6133595,25	309740,24
2	6133605,11	309769,42	40	6133594,97	309732,09
3	6133605,91	309769,33	41	6133593,67	309726,55
4	6133606,53	309769,10	42	6133591,35	309717,41
5	6133610,97	309766,66	43	6133589,24	309709,75
6	6133614,24	309764,88	44	6133587,01	309704,32
7	6133620,54	309760,71	45	6133586,73	309703,74
8	6133620,90	309763,14	46	6133586,06	309703,07
9	6133617,23	309765,57	47	6133590,71	309701,80
10	6133613,54	309767,78	48	6133590,29	309702,78
11	6133609,98	309769,77	49	6133591,04	309707,11
12	6133607,25	309771,24	50	6133591,13	309707,48
13	6133606,48	309771,84	51	6133602,13	309715,90
14	6133605,82	309772,82	52	6133605,93	309718,78
15	6133605,78	309774,05	53	6133613,18	309723,89
16	6133606,14	309776,32	54	6133616,06	309725,98
17	6133605,98	309778,17	55	6133621,96	309732,82
18	6133604,07	309785,84	56	6133625,07	309736,08
19	6133604,21	309786,60	57	6133626,54	309737,79
20	6133603,52	309789,34	58	6133634,31	309743,13
21	6133603,18	309789,70	59	6133633,42	309744,63
22	6133602,99	309790,02	60	6133625,32	309739,07
23	6133600,42	309800,28	61	6133621,60	309734,99
24	6133598,11	309800,01	62	6133613,99	309743,62
25	6133603,81	309777,55	63	6133611,86	309746,98
26	6133603,89	309776,21	64	6133610,24	309750,60
27	6133603,39	309774,24	65	6133607,44	309758,48
28	6133602,26	309770,24	66	6133604,26	309768,74
29	6133599,63	309760,88	67	6133604,32	309768,92
30	6133598,08	309755,42	68	6133604,63	309769,29
31	6133597,92	309754,12	69	6133603,47	309766,32
32	6133597,90	309750,69	70	6133607,39	309754,04
33	6133595,79	309750,70	71	6133608,87	309750,08
34	6133595,78	309749,16	72	6133610,59	309746,24
35	6133597,90	309749,15	73	6133612,85	309742,69
36	6133597,82	309746,34	74	6133620,59	309733,92
37	6133597,69	309745,40	75	6133615,51	309727,90
38	6133597,38	309744,58	76	6133608,10	309722,40



* 1 1 8 1 4 2 7 8 2 6 *

Koordinacijų sistema: LKS-94

Taško Nr.	X	Y
77	6133601,07	309717,31
78	6133595,08	309712,67
79	6133594,67	309712,41
80	6133594,29	309712,18
81	6133593,79	309711,95
82	6133592,34	309712,13
83	6133594,69	309721,50
84	6133597,07	309730,93
85	6133597,20	309731,74
86	6133597,28	309732,60
87	6133597,39	309739,33
88	6133597,42	309739,62
89	6133597,49	309739,91
90	6133599,34	309743,48
91	6133599,56	309743,95
92	6133599,80	309744,62
93	6133600,01	309745,64
94	6133600,17	309754,04
95	6133600,49	309755,94

Matininkė

REGINA LIŠOVSKĖ



* 1 1 8 1 4 2 7 8 2 6 *

2025-07-22 10:38:00

Lapas 2 iš 2

ELEKTRONINIO DOKUMENTO METADUOMENYS

I. Dokumento pavadinimas (antraštė) Koordinačių žiniaraštis

II. Dokumento sudarytojas (-ai)

Regina Lisovskė, Gargždai, Karaliaus Mindaugo g. 12-55

III. Dokumento registracijos data ir numeris 2025-07-22 10:38:00, Nr. 1181427826

IV. Pasirašymas

Parašo paskirtis: pasirašymas

Parašą sukūrusio asmens vardas, pavardė ir pareigos Regina Lisovskė, Matininkė, REGINA LISOVSKĖ

Sertifikatas išduotas: Regina Lisovskė

Parašo sukūrimo data ir laikas: 2025-07-22 10:38:00

Parašo paskirtis: suderinimas

Parašą sukūrusio asmens vardas, pavardė ir pareigos Ingrida Karalienė, Kadastro ekspertė, Valstybės įmonė Registrų centras

Sertifikatas išduotas: Ingrida Karalienė

Parašo sukūrimo data ir laikas: 2025-07-22 22:04:07

V. Pagrindinio dokumento priedų skaičius – 0

VI. Pagrindinio dokumento pridedamų dokumentų skaičius – 0

VII. Pridedami dokumentai: nėra priedų

VIII. Dokumento specifikacijos identifikavimo žymuo ADOC-V1.0

IX. Programinės įrangos, kuria naudojantis sudarytas elektroninis dokumentas, pavadinimas
RC-DSS

X. Elektroninio dokumento grupė BeDOC

XI. Informacija apie elektroninio (-ių) parašo (-ų) tikrinimą (tikrinimo data)

Visi dokumente esantys elektroniniai parašai galioja (2025-07-24 11:04:12)

XII. Papildomi metaduomenys

Nuorašą suformavo R.Lisovskė, 2025-07-24 11:04:12 RC-DSS



* 1 1 8 1 4 2 7 8 2 6 *

Matininkas(-ė) REGINA LIŠOVSKĖ, kvalifikacijos pažymėjimo Nr. 2M-M-2489, el. pašto adresas (-ai):
regina.skaraite@gmail.com, tel.: + 370 631 918 90

KITŲ INŽINERINIŲ STATINIŲ IR JŲ DALIŲ KADASTRO DUOMENYS

Statinio kadastro duomenys

Adresas Neringos sav. Neringos m.
Inžinerinio statinio grupė Kiti inžineriniai statiniai
Inžinerinio statinio pogrupis(paskirtis) Kitos paskirties
Pavadinimas Pėsčiųjų takas
Žymėjimas plane 1k
Kadastro duomenų nustatymo data 2025-07-21
Statybos būklė Unikalus numeris 4400-6688-2711

Statybos pradžios metai:	1990	Ilgis: m	
Statybos pabaigos metai:	1990	Ilgis: km	
Rekonstravimo pradžios metai:		Plotis: m	
Rekonstravimo pabaigos metai:		Plotas: kv. m	434,02
Kap. remonto pradžios metai:		Aukštis: m	
Kap. remonto pabaigos metai:		Tūris: kub. m	
Papr. remonto pradžios metai:		Gylis: m	
Papr. remonto pabaigos metai:		Skersmuo: mm	
Statinio kategorija:	II grupės nesudėtingasis	Skerspjūvis: kv. mm	
Baigtumo procentas: %	100	Kiekis: vnt.	
Medžiaga:		Koordinatė X:	
Danga:	Betono plytelės	Koordinatė Y:	

Statinio sudėtinės dalies kadastro duomenys

Žymėjimas	1k		
Pavadinimas	Pėsčiųjų takas		
Statybos pradžios metai:	1990	Aukštis: m	
Statybos pabaigos metai:	1990	Ilgis: m	
Rekonstravimo pradžios metai:		Plotis: m	
Rekonstravimo pabaigos metai:		Gylis: m	
Kap. remonto pradžios metai:		Skersmuo: mm	
Kap. remonto pabaigos metai:		Plotas: kv. m	434,02
Papr. remonto pradžios metai:		Skerspjūvis: kv. mm	
Papr. remonto pabaigos metai:		Tūris: kub. m	
Medžiaga:		Kiekis: vnt.	
Danga:	Betono trinkelės		



ELEKTRONINIO DOKUMENTO METADUOMENYS

I. Dokumento pavadinimas (antraštė) Kitų inžinerinių statinių ir jų dalių kadastro duomenys

II. Dokumento sudarytojas (-ai)

Regina Lisovskė, Gargždai, Karaliaus Mindaugo g. 12-55

III. Dokumento registracijos data ir numeris 2025-07-22 10:38:27, Nr. 1181461606

IV. Pasirašymas

Parašo paskirtis: pasirašymas

Parašą sukūrusio asmens vardas, pavardė ir pareigos Regina Lisovskė, Matininkė, REGINA LISOVSKĖ

Sertifikatas išduotas: Regina Lisovskė

Parašo sukūrimo data ir laikas: 2025-07-22 10:38:27

Parašo paskirtis: suderinimas

Parašą sukūrusio asmens vardas, pavardė ir pareigos Ingrida Karalienė, Kadastro ekspertė, Valstybės įmonė Registrų centras

Sertifikatas išduotas: Ingrida Karalienė

Parašo sukūrimo data ir laikas: 2025-07-22 22:04:09

V. Pagrindinio dokumento priedų skaičius – 0

VI. Pagrindinio dokumento pridedamų dokumentų skaičius – 0

VII. Pridedami dokumentai: nėra priedų

VIII. Dokumento specifikacijos identifikavimo žymuo ADOC-V1.0

IX. Programinės įrangos, kuria naudojantis sudarytas elektroninis dokumentas, pavadinimas
RC-DSS

X. Elektroninio dokumento grupė BeDOC

XI. Informacija apie elektroninio (-ių) parašo (-ų) tikrinimą (tikrinimo data)

Visi dokumente esantys elektroniniai parašai galioja (2025-07-24 11:04:13)

XII. Papildomi metaduomenys

Nuorašą suformavo R.Lisovskė, 2025-07-24 11:04:13 RC-DSS



* 1 1 8 1 4 6 1 6 0 6 *

Matininkas(-ė) REGINA LIISOVSKĖ, kvalifikacijos pažymėjimo Nr. 2M-M-2489, el. pašto adresas (-ai): regina.skaraite@gmail.com, tel.: + 370 631 918 90

KITŲ INŽINERINIŲ STATINIŲ IR JŲ DALIŲ VERČIŲ NUSTATYMAS

Adresas Neringos sav. Neringos m.

Unikalus numeris 4400-6688-2711

Vertės nustatymo data 2025-07-21

Zymėjimas	Pavadinimas	Kasmetinis vertės mažinimo koeficientas	Matavimo vienetas	Kiekis	Įkainojimo pagrindas	Vieneto vidutinė stovybos vertė, Eur	Atkūrimo kaštai (statybinė vertė), Eur	Nusidėėjimas %	Atkuriamoji vertė, Eur	Vietovės pataisos koeficientas	Vidutinė rinkos vertė, Eur
1	2	3	4	5	6	7	8	9	10	11	12
1k	Pėsčiųjų takas	5	kv. m	434,02	NTK2025-3.2.11	70,13	30400	75	7610	1	7610
	Viso						30400		7610		7610

Matininkė

REGINA LIISOVSKĖ



* 1 1 8 1 4 6 1 6 0 7 *

ELEKTRONINIO DOKUMENTO METADUOMENYS

I. Dokumento pavadinimas (antraštė) Kitų inžinerinių statinių ir jų dalių verčių nustatymas

II. Dokumento sudarytojas (-ai)

Regina Lisovskė, Gargždai, Karaliaus Mindaugo g. 12-55

III. Dokumento registracijos data ir numeris 2025-07-22 10:38:43, Nr. 1181461607

IV. Pasirašymas

Parašo paskirtis: pasirašymas

Parašą sukūrusio asmens vardas, pavardė ir pareigos Regina Lisovskė, Matininkė, REGINA LISOVSKĖ

Sertifikatas išduotas: Regina Lisovskė

Parašo sukūrimo data ir laikas: 2025-07-22 10:38:43

Parašo paskirtis: suderinimas

Parašą sukūrusio asmens vardas, pavardė ir pareigos Ingrida Karalienė, Kadastro ekspertė, Valstybės įmonė Registrų centras

Sertifikatas išduotas: Ingrida Karalienė

Parašo sukūrimo data ir laikas: 2025-07-22 22:04:11

V. Pagrindinio dokumento priedų skaičius – 0

VI. Pagrindinio dokumento pridedamų dokumentų skaičius – 0

VII. Pridedami dokumentai: nėra priedų

VIII. Dokumento specifikacijos identifikavimo žymuo ADOC-V1.0

IX. Programinės įrangos, kuria naudojantis sudarytas elektroninis dokumentas, pavadinimas
RC-DSS

X. Elektroninio dokumento grupė BeDOC

XI. Informacija apie elektroninio (-ių) parašo (-ų) tikrinimą (tikrinimo data)

Visi dokumente esantys elektroniniai parašai galioja (2025-07-24 11:04:13)

XII. Papildomi metaduomenys

Nuorašą suformavo R.Lisovskė, 2025-07-24 11:04:13 RC-DSS



* 1 1 8 1 4 6 1 6 0 7 *

ELEKTRONINIO DOKUMENTO METADUOMENYS

I. Dokumento pavadinimas (antraštė) Kadastro duomenys XML formatu

II. Dokumento sudarytojas (-ai)

Regina Lisovskė, Gargždai, Karaliaus Mindaugo g. 12-55

III. Dokumento registracijos data ir numeris 2025-07-22 10:36:55, Nr. 1181461608

IV. Pasirašymas

Parašo paskirtis: pasirašymas

Parašą sukūrusio asmens vardas, pavardė ir pareigos Regina Lisovskė, Matininkė, REGINA LISOVSKĖ

Sertifikatas išduotas: Regina Lisovskė

Parašo sukūrimo data ir laikas: 2025-07-22 10:36:55

Parašo paskirtis: suderinimas

Parašą sukūrusio asmens vardas, pavardė ir pareigos Ingrida Karalienė, Kadastro ekspertė, Valstybės įmonė Registru centras

Sertifikatas išduotas: Ingrida Karalienė

Parašo sukūrimo data ir laikas: 2025-07-22 22:04:01

V. Pagrindinio dokumento priedų skaičius – 0

VI. Pagrindinio dokumento pridedamų dokumentų skaičius – 0

VII. Pridedami dokumentai: nėra priedų

VIII. Dokumento specifikacijos identifikavimo žymuo ADOC-V1.0

IX. Programinės įrangos, kuria naudojantis sudarytas elektroninis dokumentas, pavadinimas
RC-DSS

X. Elektroninio dokumento grupė BeDOC

XI. Informacija apie elektroninio (-ių) parašo (-ų) tikrinimą (tikrinimo data)

Visi dokumente esantys elektroniniai parašai galioja (2025-07-24 11:04:12)

XII. Papildomi metaduomenys

Nuorašą suformavo R.Lisovskė, 2025-07-24 11:04:12 RC-DSS